Alain LOUVIER

J'AI VU LE LOUP, LE RENARD, LE LIÈVRE

arrangement pour voix et ensemble

Editions Musicales Européennes
127, rue Amelot – 75011 PARIS
Tél. (33) 01 49 23 99 87 - Fax (33) 01 49 23 99 86

J'AI VU LE LOUP, LE RENARD, LE LIÈVRE

arr. Alain LOUVIER

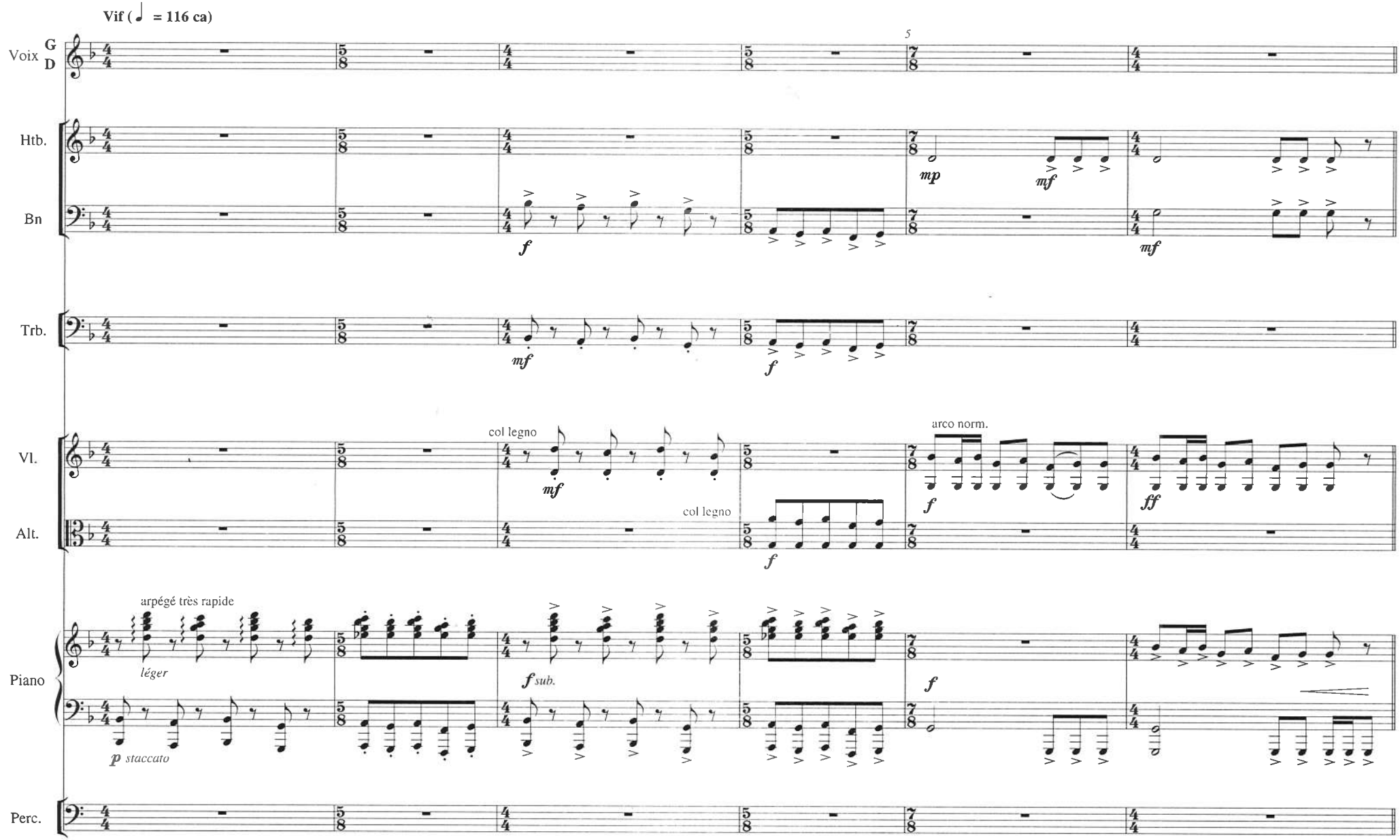

© 2003 by Editions Musicales Européennes (E.M.E.)
127, Rue Amelot - 75011 PARIS
en co-édition avec Gallimard Jeunesse, Paris

Tous droits réservés pour tous pays

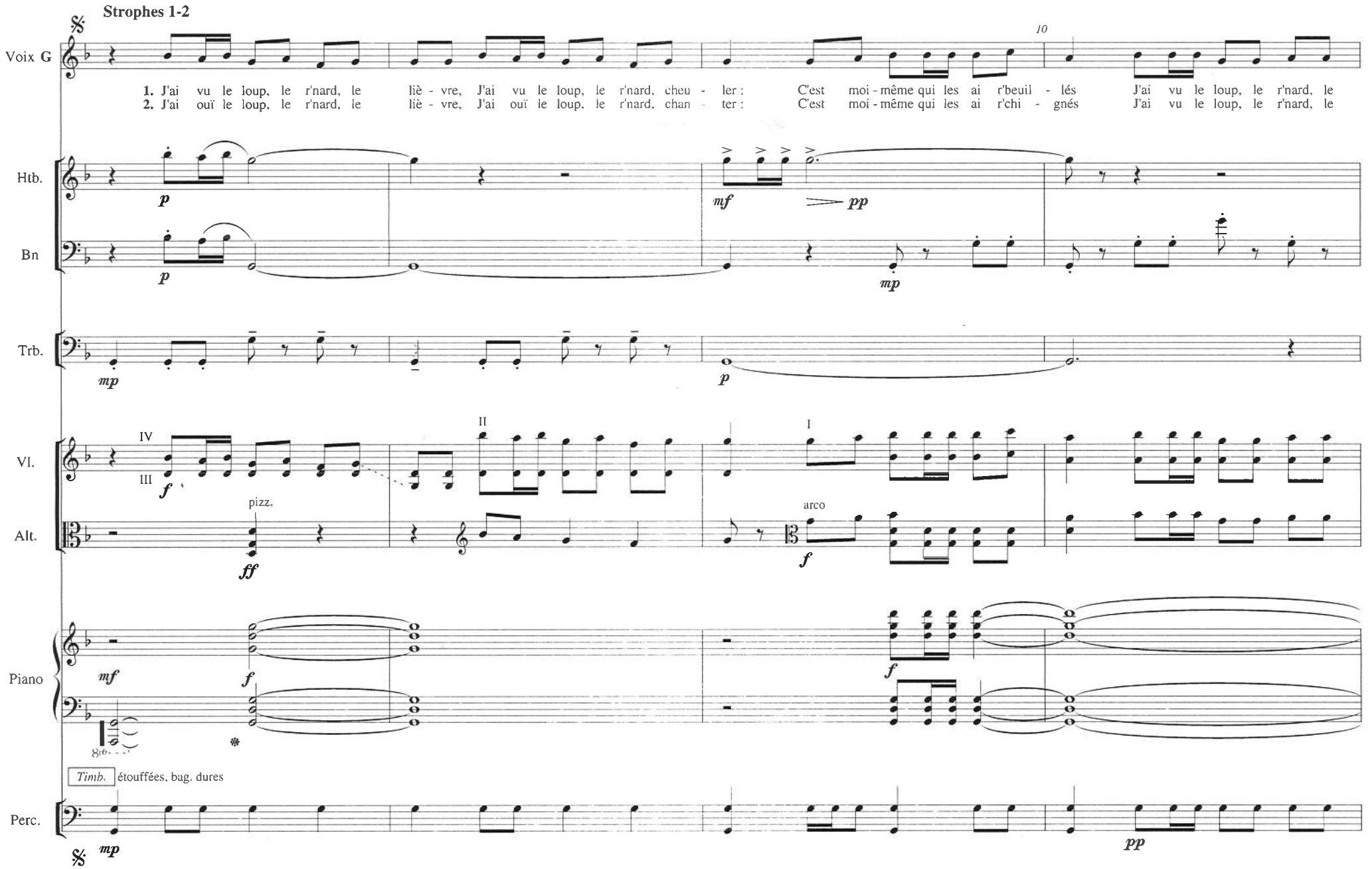
Strophes 1-2
Voix G
1. J'ai vu le loup, le r'nard, le liè - vre, J'ai vu le loup, le r'nard, cheu - ler : C'est moi - même qui les ai r'beuil - lés J'ai vu le loup, le r'nard, le
2. J'ai ouï le loup, le r'nard, le liè - vre, J'ai ouï le loup, le r'nard, chan - ter : C'est moi - même qui les ai r'chi - gnés J'ai vu le loup, le r'nard, le
10
Htb.
Bn
Trb.
Vl.
Alt.
pizz.
arco
Piano
Timb.
étouffées, bag. dures
Perc.

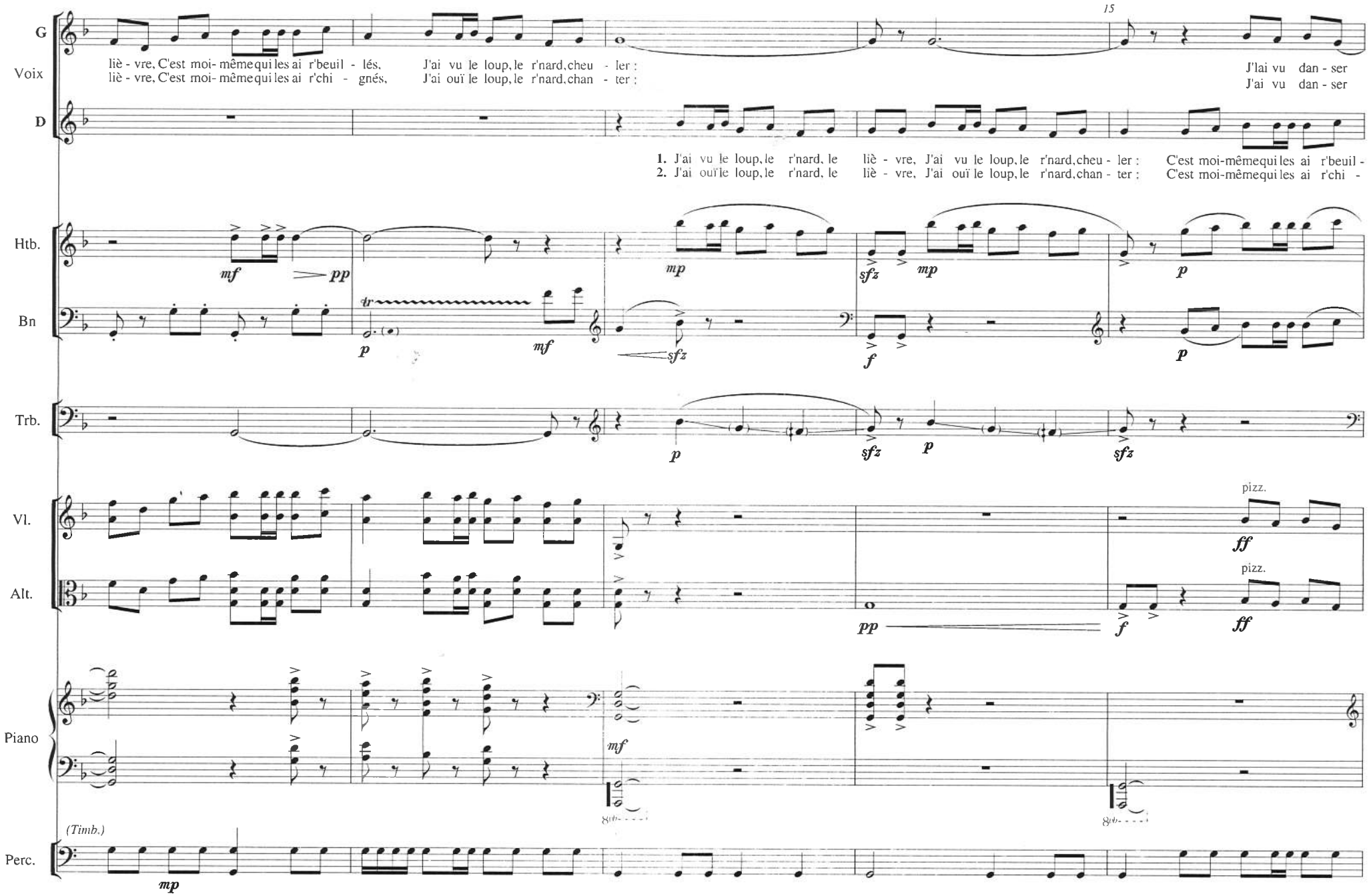
G
Voix
D
liè - vre, C'est moi- même qui les ai r'beuil - lés, J'ai vu le loup, le r'nard, cheu - ler : J'lai vu dan - ser
liè - vre, C'est moi- même qui les ai r'chi - gnés, J'ai ouï le loup, le r'nard, chan - ter : J'ai vu dan - ser
1. J'ai vu le loup, le r'nard, le liè - vre, J'ai vu le loup, le r'nard, cheu - ler : C'est moi-même qui les ai r'beuil -
2. J'ai ouï le loup, le r'nard, le liè - vre, J'ai ouï le loup, le r'nard, chan - ter : C'est moi-même qui les ai r'chi -
Htb.
Bn
Trb.
Vl.
Alt.
Piano
Perc.
(Timb.)
pizz.
pizz.

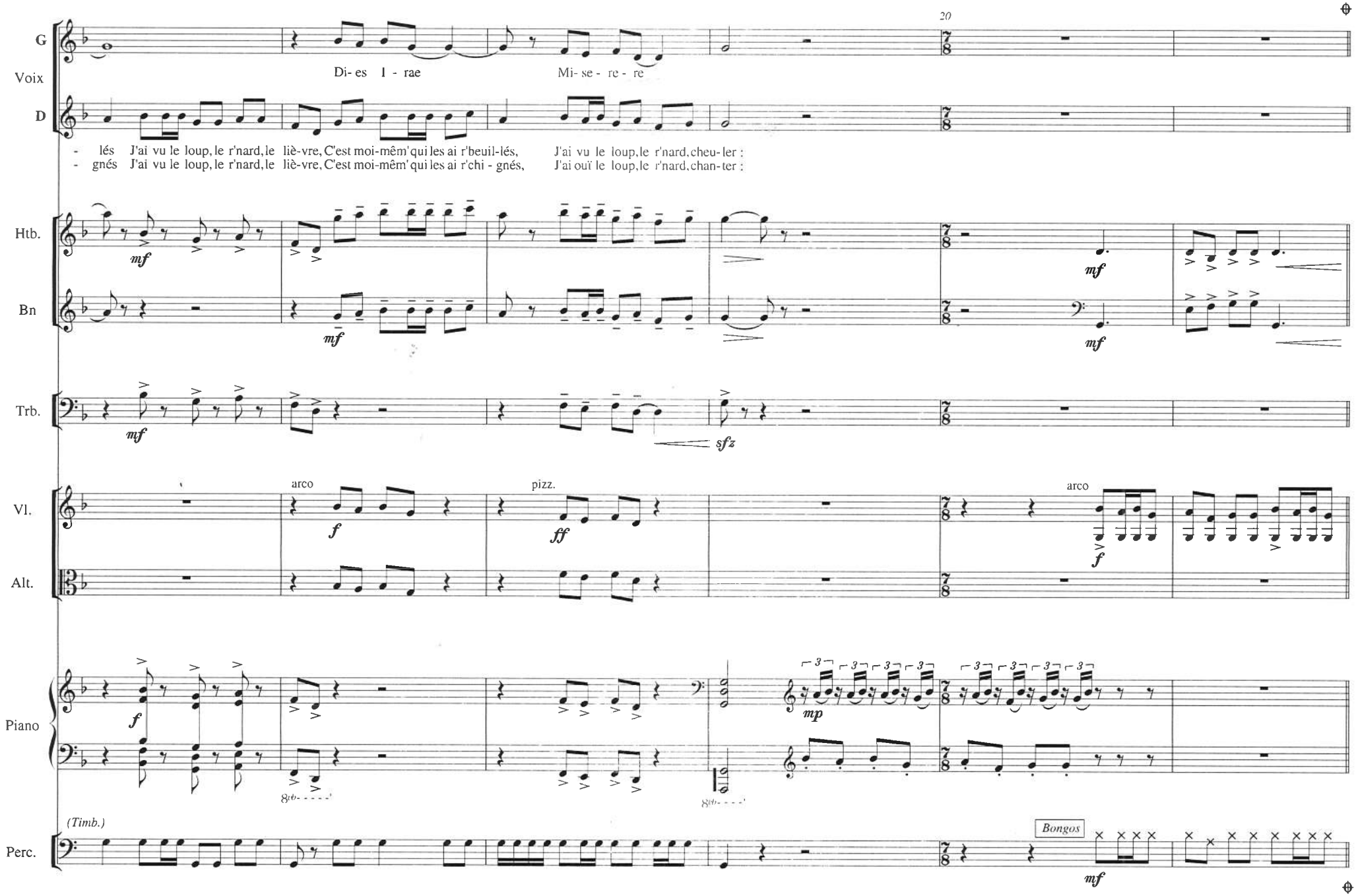
20
G
Voix
D
Di- es I - rae
Mi- se - re - re
- lés J'ai vu le loup, le r'nard, le liè-vre, C'est moi-mêm' qui les ai r'beuil-lés, J'ai vu le loup, le r'nard, cheu-ler :
- gnés J'ai vu le loup, le r'nard, le liè-vre, C'est moi-mêm' qui les ai r'chi - gnés, J'ai ouï le loup, le r'nard, chan-ter :
Htb.
Bn
Trb.
Vl.
Alt.
Piano
Perc.
arco
pizz.
arco
(Timb.)
Bongos

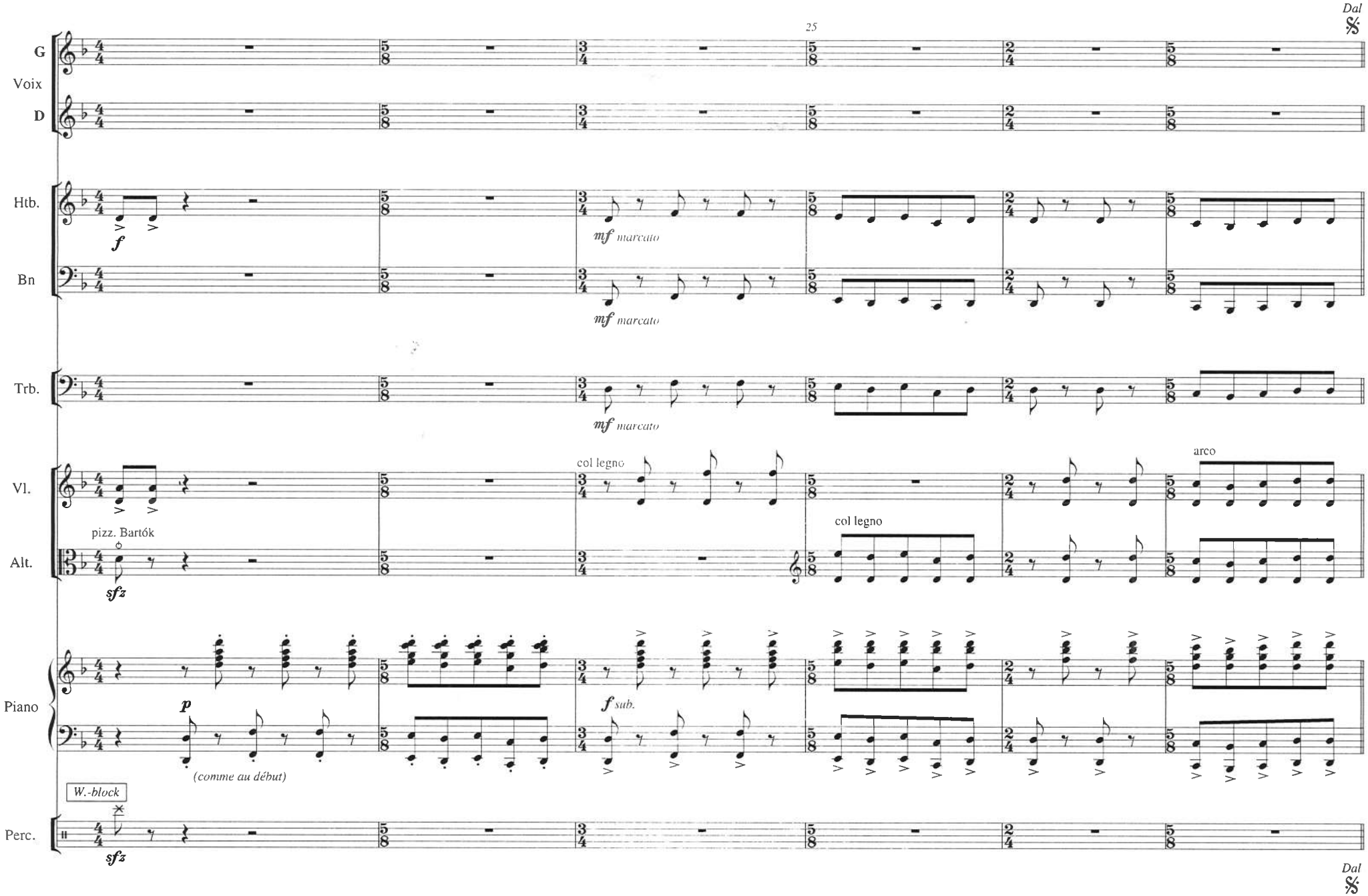
Dal
25
G
Voix
D
Htb.
Bn
Trb.
Vl.
Alt.
Piano
Perc.
f
mf marcato
mf marcato
mf marcato
col legno
arco
pizz. Bartók
col legno
sfz
p
(comme au début)
f sub.
W.-block
sfz
Dal

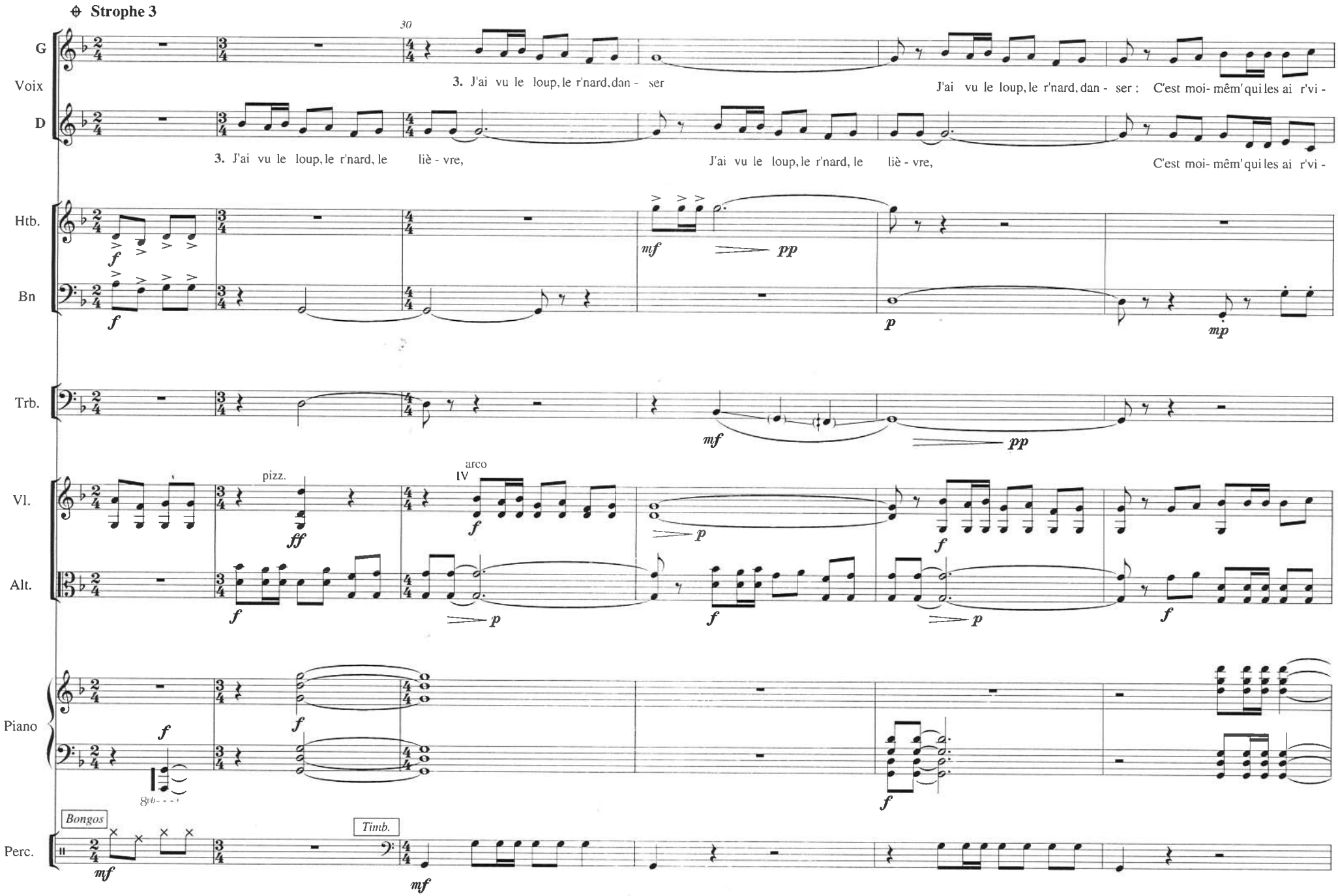
Strophe 3
30
G
Voix
D
3. J'ai vu le loup, le r'nard, dan - ser
J'ai vu le loup, le r'nard, dan - ser : C'est moi- mêm' qui les ai r'vi -
3. J'ai vu le loup, le r'nard, le liè - vre,
J'ai vu le loup, le r'nard, le liè - vre,
C'est moi- mêm' qui les ai r'vi -
Htb.
Bn
Trb.
Vl.
Alt.
pizz.
arco
IV
Piano
Perc.
Bongos
Timb.

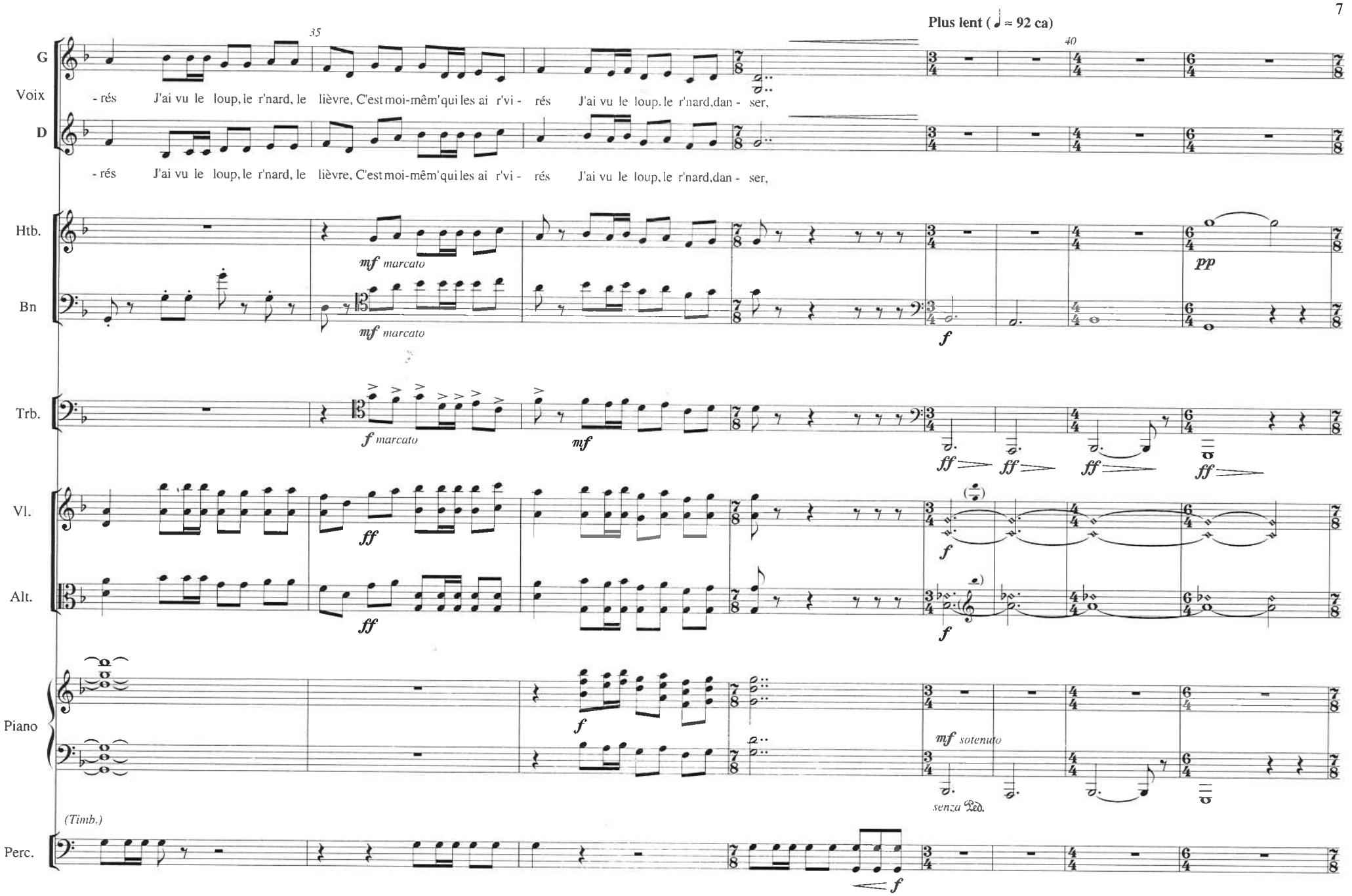
Plus lent (♩ ≈ 92 ca)
35
40
G
Voix
- rés J'ai vu le loup, le r'nard, le lièvre, C'est moi-mêm'qui les ai r'vi - rés J'ai vu le loup. le r'nard,dan - ser,
D
- rés J'ai vu le loup, le r'nard, le lièvre, C'est moi-mêm'qui les ai r'vi - rés J'ai vu le loup, le r'nard,dan - ser,
Htb.
mf marcato
pp
Bn
mf marcato
f
Trb.
f marcato
mf
ff
ff
ff
ff
Vl.
ff
f
Alt.
ff
f
Piano
f
mf sotenuto
senza Ped.
(Timb.)
Perc.
f

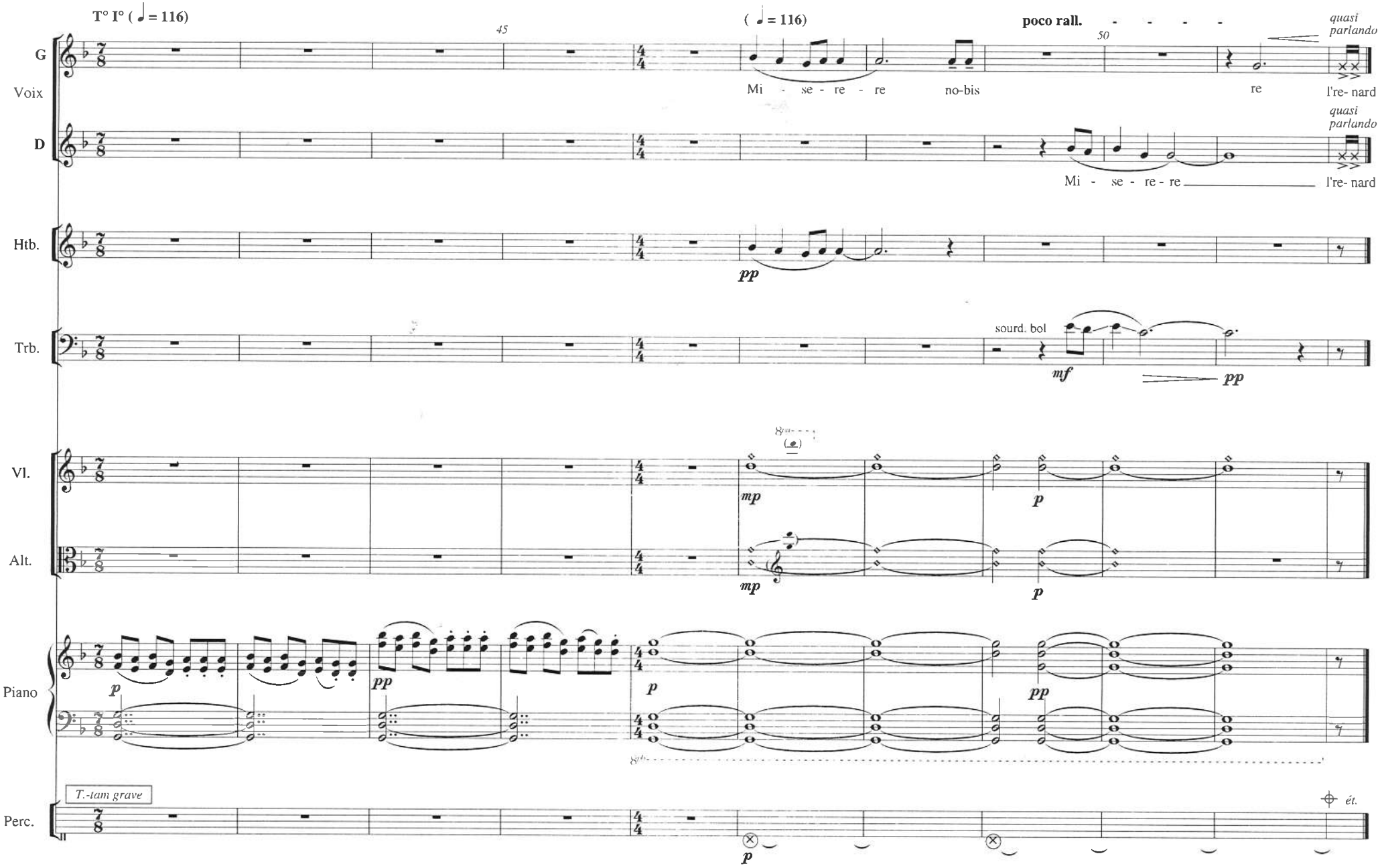
T° I° (= 116)
45
(= 116)
poco rall.
50
quasi parlando
G
Voix
Mi - se - re - re no-bis re l're- nard
D
quasi parlando
Mi - se - re - re l're- nard
Htb.
pp
Trb.
sourd. bol
mf
pp
Vl.
mp
p
Alt.
mp
p
Piano
p
pp
p
pp
Perc.
T.-tam grave
p
ét.